mundo cooperante

Memoria de actividades 2014

Cooperación al desarrollo

COOPERACIÓN AL DESARROLLO
Mapa de proyectos
Líneas de acción

Alimentación
- Lucha contra el hambre
- Programas de nutrición
- Soberanía alimentaria

Derechos de las Mujeres y las Niñas
- Acceso a la educación
- Ayuda a la Mujer
- Hogares de Acogida
- Lucha contra la MGF y la Explotación Sexual

Total población beneficiaria

2.670

4.482

COOPERACIÓN AL DESARROLLO
Proyectos

BURKINA FASO
Población: 6.200.000 INB per cápita: 670 USD
IDH: 181 Media años escolaridad
Esperanza vida: 56,3 Mujeres- Hombres: 1,9 - 1,1

Cobertura de los costes de escolarización de niñas huérfanas o de familias sin recursos en Ouagadougou.

Beneficiarias directas: 102 niñas

Socio local:
A.M.P.O
Línea de acción:
Derechos de las Mujeres y las Niñas
Acceso a la Educación
Código CRS:
112 - Educación básica

Fondo de proyectos
risadeniñaluzdemujer

Apoyo nutricional para niños y niñas menores de 5 años con síntomas de malnutrición.

Población beneficiaria: 1.169 niños y niñas

Socio local:
A,M.P.O
Línea de acción:
Alimentación - Lucha contra el hambre
Programas de nutrición
Código CRS:
12240 - Nutrición básica

Fondo de proyectos
Alimentando Sonrisas

COOPERACIÓN AL DESARROLLO
Proyectos

COLOMBIA
Población: 49.000.000
IDH: 98
Esperanza vida: 74
INB per cápita: 7.590 USD
Media años escolaridad
Mujeres - Hombres: 7,0 - 7,1

Alternativas socio-laborales para mujeres y jóvenes en situación vulnerable por desplazamiento forzoso o exclusión social.

Beneficiarias directas: 80 mujeres

Socio local:
Actuar por Bolívar
Línea de acción:
Derechos de las Mujeres y las Niñas
Microcréditos
Código CRS:
15170 - Igualdad y empoderamiento de mujeres

Fondo de proyectos risadeniñaluzdemujer

Ayuntamiento de Valladolid

COOPERACIÓN AL DESARROLLO
Proyectos

ETIOPÍA
Población: 96.500.000
IDH: 173
Esperanza vida: 63,6
INB per cápita: 470 USD
Media años escolaridad
Mujeres - Hombres: 1,4 - 3,6

Escolarización y protección de derechos fundamentales de niñas en comunidades rurales con altos ínidices de pobreza en las regiones de Amhara y Oromía.

Beneficiarias directas: 1.200 niñas

Socio local:
Trampled Rose
Línea de acción:
Derechos de las Mujeres y las Niñas
Acceso a la Educación
Código CRS:
112 - Educación básica

Fondo de proyectos
risadeniñaluzdemujer

COOPERACIÓN AL DESARROLLO
Proyectos

HAITÍ
Población: 10.500.000
IDH: 168
Esperanza vida: 63,1
INB per cápita: 810 USD
Media años escolaridad
Mujeres- Hombres: 3,2 - 6,7

Mejora de la seguridad alimentaria y la producción agrícola de familias campesinas de escasos recursos en Fonds Verrettes.

Población beneficiaria: 45 familias - 315 personas

Socio local:
CESAL Haití
Línea de acción:
Alimentación - Soberanía alimentaria
Código CRS:
52010 - Programas de soberanía alimentaria

Fondo de proyectos
Alimentando Sonrisas

Programa nutricional para niños y niñas de 0 a 5 años en el Centro Comunitario Cité Militaire de Puerto Príncipe.

Población beneficiaria: 50 niños y niñas

Socio local:
CESAL Haití
Línea de acción:
Alimentación - Programas de nutrición
Código CRS:
12240 - Nutrición básica

Fondo de proyectos
Alimentando Sonrisas

COOPERACIÓN AL DESARROLLO
Proyectos

INDIA
Población: 1.250.000.000
IDH: 135
Esperanza vida: 65,4
INB per cápita: 1.570 USD
Media años escolaridad
Mujeres- Hombres: 3,2 - 5,6

Sostenimiento funcional del Hogar Meridional "Soma Home" para niñas procedentes de entornos de riesgo de explotación sexual.

Beneficiarias directas: 36 niñas

Socio local:
New Light
Línea de acción:
Derechos de las Mujeres y las Niñas
Lucha contra la Explotación Sexual
Código CRS:
15162 - Derechos humanos

Fondo de proyectos risadeniñaluzdemujer

FUNDACIÓN MERIDIONAL

Apoyo al sostenimiento funcional del hogar "Sonar Tori" para jóvenes mujeres procedentes de entornos de riesgo social.

Beneficiarias directas: 16 jóvenes mujeres

Socio local:
New Light
Línea de acción:
Derechos de las Mujeres y Niñas
Ayuda a la Mujer
Código CRS:
15170 - Igualdad y empoderamiento de la mujer

Fondo de proyectos risadeniñaluzdemujer

COOPERACIÓN AL DESARROLLO
Proyectos

KENIA
Población: 45.550.000
IDH: 147
Esperanza vida: 61,7
INB per cápita: 1.160 USD
Media años escolaridad
Mujeres- Hombres: 5,4 - 7,1

Campaña pulseras masai contra la MGF: la solución está en tu mano.

Beneficiarias directas: 24 mujeres

Socio local:
Tasaru Ntomonok
Línea de acción:
Derechos de las Mujeres y las Niñas
Lucha contra la MGF
Código CRS:
15162 - Derechos Humanos

Fondo de proyectos risadeniñaluzdemujer
Ayuntamiento de Valladolid

COOPERACIÓN AL DESARROLLO
Proyectos

NICARAGUA
Población: 6.170.000
IDH: 132
Esperanza vida: 74,8
INB per cápita: 1.790 USD
Media años escolaridad
Mujeres - Hombres: 4,8 - 6,7

Apoyo nutricional para niños y niñas de 3 a 5 años en comunidades rurales con altos índices de pobreza en 25 escuelas de San José de Cusmapa y Las Sabanas.

Población beneficiaria: 646 niños y niñas

Socio local:
Fundación Fabretto
Línea de acción:
Alimentación - Lucha contra el hambre
Programas de nutrición
Código CRS:
12240 - Nutrición básica

Fondo de proyectos
Alimentando Sonrisas

COOPERACIÓN AL DESARROLLO
Proyectos

SIERRA LEONA
Población: 6.200.000
IDH: 183
Esperanza vida: 45,6
INB per cápita: 660 USD
Media años escolaridad
Mujeres- Hombres: 2,0 - 3,8

Compra de un vehículo para mejorar las condiciones de acceso y transporte de bienes de primera necesidad y gestión de servicios sociales.

Población beneficiaria: 3.000 niñas

Socio local:
Misioneras Clarisas
Línea de acción:
Derechos de las Mujeres y las Niñas
Equipamientos
Código CRS:
21020 - Transporte por carretera

Fondo de proyectos
risadeniñaluzdemujer

Ayuda alimentaria de emergencia para comunidades aisladas o con acceso restringido a causa de la epidemia de Ébola.

Población beneficiaria: 490 personas

Socio local:
Misioneras Clarisas
Línea de acción:
Alimentación - Ayuda de Emergencia

Código CRS:
12240 - Nutrición básica

Fondo de proyectos
Alimentando Sonrisas

COOPERACIÓN AL DESARROLLO
Proyectos

TANZANIA
Población: 50.750.000
IDH: 159
Esperanza vida: 61,5
INB per cápita: 630 USD
Media años escolaridad
Mujeres- Hombres: 4,5 - 5,8

Campaña pulseras masai contra la MGF: la solución está en tu mano.

Beneficiarias directas: 40 mujeres

Socio local:
NAFGEM
Línea de acción:
Derechos de las Mujeres y las Niñas
Lucha contra la MGF
Código CRS:
15162- Derechos humanos

Promoción de la producción de artesanías locales como alternativa económica para mujeres en situación social vulnerable.

Beneficiarias directas: 40 mujeres

Socio local:
NAFGEM
Línea de acción:
Derechos de las Mujeres y las Niñas
Lucha contra la MGF
Código CRS:
15162 - Derechos humanos

Educación para el desarrollo y sensibilización social

EDUCACIÓN PARA EL DESARROLLO
Y SENSIBILIZACIÓN SOCIAL

La educación en valores,
una oportunidad para todos y todas.

www.mundocooperante.org/educacionenvalores

LA EDUCACIÓN EN VALORES

UNA OPORTUNIDAD PARA TODOS/AS

Consumo Responsable
e Igualdad de Género

Objetivos del proyecto:

- Ofrecer un recurso educativo extraescolar que aborde temas de género, competencia social y educación ambiental.

- Facilitar el acceso a actividades extraescolares de calidad a familias y especialmente a familias con bajos ingresos.

- Promover entre los menores la práctica de valores asociados a la convivencia y trabajar con las familias pautas para educar en valores.

Población destinataria alcanzada: 161 familias y 8.771 menores

El proyecto ha contado con la participación de un grupo de 23 voluntarios/as y se han realizado intervenciones en 54 centros educativos de cinco CC.AA.

Con la colaboración de:
Obra Social "la Caixa"

EDUCACIÓN PARA EL DESARROLLO
Y SENSIBILIZACIÓN SOCIAL

La educación en valores, una oportunidad para todos y todas.

Centros educativos y espacios colaboradores.

Centros Educativos

Afa Les Corts (Barcelona)
C. Lourdes Fuhem (Madrid)
CEIP Alvar Fañez de Minayar (Guadalajara)
CEIP Anicet de Puig - Figueres (Girona)
CIP Casablanca (Cuenca)
CEIP Ciudad de Madrid - Getafe (Madrid)
CEIP Conde de Romanones (Madrid)
CEIP García Lorca - Leganés (Madrid)
CEIP Gloria Fuertes - Getafe (Madrid)
CEIP Jonathan Galea - Algete (Madrid)
CEIP Nuestra Señora del Buen Camino - San Román de los Montes (Toledo)
CEIP Parque Aluche (Madrid)
CEIP Parque Vallejo - Alovera (Guadalajara)
CEIP Príncipe de Asturias - Móstoles (Madrid)
CEIP Reina Fabiola - Alcalá de Guadaira (Sevilla)
CEIP Remigio Laín - Yuncler (Toledo)
CEIP Santa Eulalia (Segovia)
CEIP Stmo. Cristo de la Misercordia - Numancia de la Sagra (Toledo)
CEIP Santo Domingo de Silos - Vilaminaya (Toledo)
CEIP Virgen de la Oliva - Almonacid de Toledo (Toledo)
CEIP Virgilio Fernández Pérez - Villanueva del Río y Minas (Sevilla)
CEPA Boadilla del Monte (Madrid)
Colegio Alcázar de Segovia (Segovia)
Colegio Mirasur - Pinto (Madrid)
Colegio Santa María del Pilar (Madrid)
CP Almanzor - Candeleda - (Ávila)
CP Barcelona (Madrid)
CP Isabel la Católica - Colmenar Viejo (Madrid)
CP Santa Teresa - El Barraco (Ávila)
E.C. Arzobispo Morcillo - Valdemoro (Madrid)
Escola la Carpa - L´hospitalet (Barcelona)
Escola Pau Casals (Barcelona)
Escuela de Adultos Gran Sol
FEDAC San Andreu (Barcelona)
IES Alcalá Nahar - Alcalá de Henares (Madrid)
IES Arcipresente de Canales - Recas (Toledo)
IES Fernando de los Ríos - Quintanar del rey (Cuenca)
IES Isidra Guzmán - Alcalá de Henares (Madrid)
IES Lázaro Carreter - Alcalá de Henares- (Madrid)
IES Leonor de Guzmán - Villa de Don Fabrique (Toledo)
IES Los Navalmorales (Toledo)
IES Parque Aluche (Madrid)
IES Peñalba - Chiloeches (Guadalajara)
IES Provençana de L´hospitalet (Barcelona)
IES Veha del Pirón - Carbonero el Mayor (Segovia)
Institut Can Vilamara (Barcelona)
Sagrada Familia Sant Andreu (Barcelona)

Otros Espacios

Granja Escuela el Álamo - Brunete (Madrid)
Media Maratón del Ocejón - Majaelrayo (Guadalajara)
Festival Malakids (Madrid)
Lillipeq Ocio en Familia - Rivas Vaciamadrid (Madrid)
Centre Civic Pere Quart (Barcelona)

Con la colaboración de:
Obra Social "la Caixa"

World Fashion Week - París

En el mes de octubre Mundo Cooperante fue la ONG invitada por la organización de la **Semana Mundial de la Moda** a la presentación oficial del evento, que tuvo lugar en París.

Con gran repercusión internacional y en medios, participamos en un panel de experiencias sobre emprendimiento social de mujeres en el que presentamos nuestra campaña **Pulseras Masai contra la MGF,** y pudimos dar voz a las mujeres masai, productoras de las pulseras y protagonistas de este proyecto.

Acción Social

ACCIÓN SOCIAL

yoayu BY mundo cooperante

Una segunda oportunidad para las cosas y para las personas

Nuestro proyecto de Acción Social YOAYU cumple su segundo año y es la referencia principal de Mundo Cooperante en el área de Acción Social.

El proyecto persigue los siguientes objetivos:

- **Promover el consumo responsable fomentando la reutilización y el reciclaje de ropa.**
- **Generar oportunidades de empleo e inserción social para mujeres en situación vulnerable.**
- **Obtener recursos económicos mediante la venta de ropa y productos con un fin solidario.**

YOAYU ha estado presente en el formato de tienda itinerante en varios espacios públicos como el C.C. Madrid Xanadú o los puestos de venta eventuales llamados "popup store".

En 2014 también hemos logrado consolidar la tienda de YOAYU en la sede de Mundo Cooperante, abriendo al público de forma permanente.

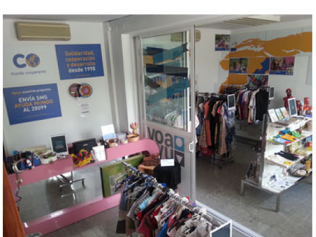

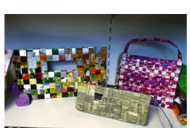

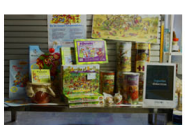

Beneficiarias directas: 4

Otras acciones

OTRAS ACCIONES

Voluntariado y captación de recursos

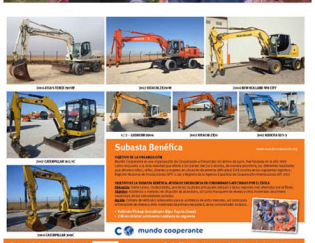

Inauguración de la tienda YOAYU en la sede de Mundo Cooperante.

Stand de Mundo Cooperante en Biocultura 2014.

Copa Solidaria de Mundo Cooperante.

Taller solidario "Cupcakes con Alma".

Taller de Consumo Responsable en Granja Escuela el Álamo.

Taller de Cupcakes Solidarios para familias.
En Bikram Yoga, Boadilla del Monte. (Madrid)

Taller de Consumo Responsable en Festival Malakids (Madrid)

Jornada solidaria y taller de Consumo Responsable en la media maratón del Ocejón.

Subasta benéfica de maquinaria industrial en Ritchie Bros para proyecto en Sierra Leona.

Alianzas y colaboraciones

Convenio de colaboración con Proyecto Esperanza.
El mes de Julio firmamos con la organización Proyecto Esperanza un importante convenio de colaboración dirigido a la realización de acciones conjuntas, desde la financiación de programas a la formación técnica o la promoción de oportunidades socio-laborales para mujeres víctimas de trata.

En el marco de dicho acuerdo, fuimos invitados a participar en la **Jornada "Trata de Mujeres: vulnerabilidad, trata e integración desde una perspectiva de Derechos Humanos"** como ponentes en la mesa de experiencias sobre iniciativas logros y desafíos para la integración social.

Premio proyectos sociales KPMG
Nuestro proyecto **"Promoción de los Ritos de Pasaje Alternativo como estrategia de prevención de la MGF en Kenia"** resultó seleccionado en la convocatoria anual de apoyo a proyectos sociales de la consultora internacional.

Adaptación española del informe "Más allá de lo Imaginable"
Colaboramos con la organización **Servicio Jesuita al Refugiado** para la traducción y adaptación al español del informe *"Beyond Imagination"*, sobre la situación de los derechos humanos de los inmigrantes en Libia, una de las principales causas de la crisis migratoria que se está produciendo en las fronteras de la UE.

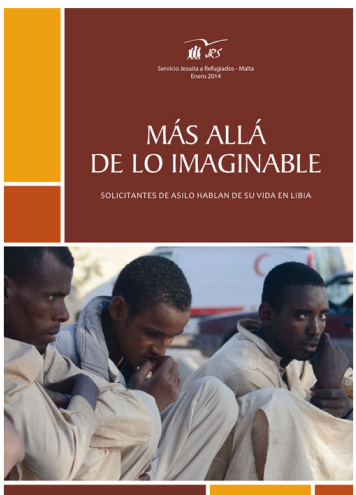

mundocooperante.org/documentos/jrs.pdf

mundo cooperante

www.mundocooperante.org
Solidaridad, cooperación y desarrollo desde 1998

Síguenos en